

## INSTALAR TESTING PROGRAM LOCAL

Toda la información que se genera a partir de la implementación de Testing Program 2016 Local es almacenada en una base de datos. Esta base de datos debes instalarla en el equipo que has definido como servidor para que las estaciones de trabajo se conecten por medio de la red a ella.

---

### Contenido

INSTALAR LA BASE DE DATOS TESTING PROGRAM .....	2
Información importante .....	4
INSTALAR EL SISTEMA TESTING PROGRAM .....	5
INSTALAR LOS RECURSOS DIDÁCTICOS TESTING PROGRAM.....	7

## INSTALAR LA BASE DE DATOS TESTING PROGRAM

1. Desde el equipo que has definido como servidor Testing Program ejecuta el **AsistenteParaLaInstalacionDeTestingProgram2016Local.exe** que se encuentra en la carpeta donde se almacenan los instaladores. (Instalador Testing Program)

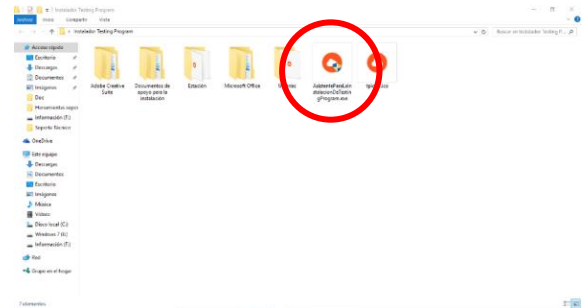

2. Selecciona la opción **Instalar la Base de Datos**.

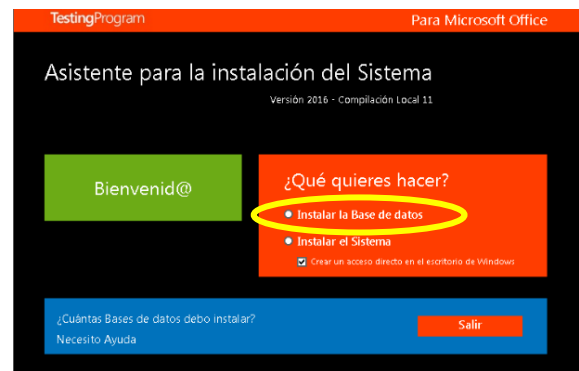

3. Haz clic en el botón **Siguiente**.

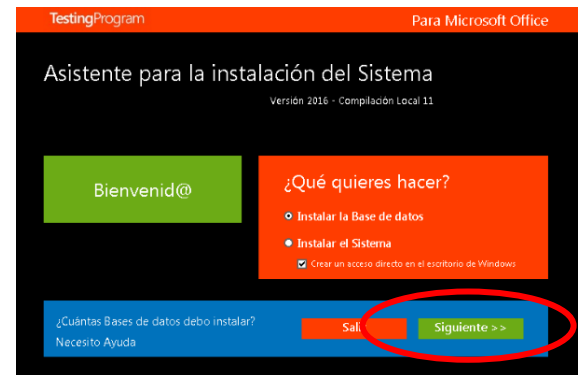

4. Escribe el ID Testing Program a 10 dígitos que tu distribuidor ha definido para tu institución.

Si aún no cuentas con el ID contacta a [Soporte Técnico de Testing Program](#) para mayor información.

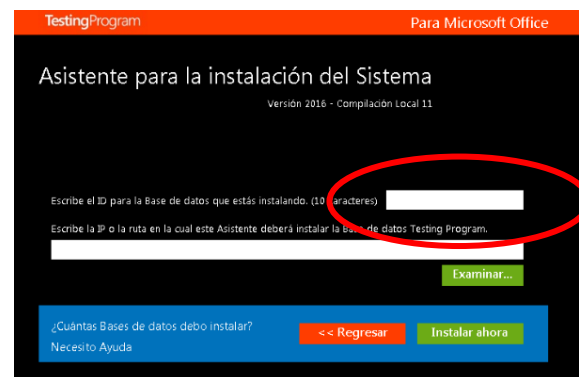

5. Haz clic en **Examinar...** para seleccionar la ruta donde quieres instalar la base de datos.

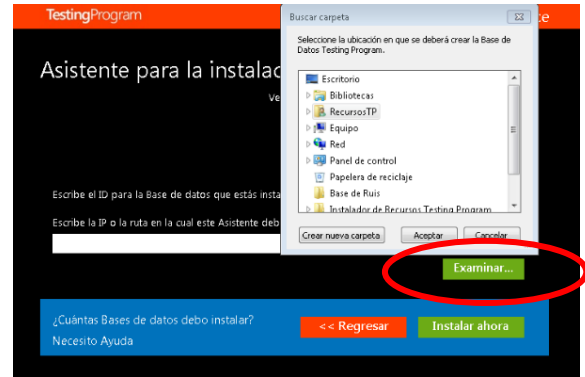

6. A continuación haz clic en el botón **Instalar ahora**.

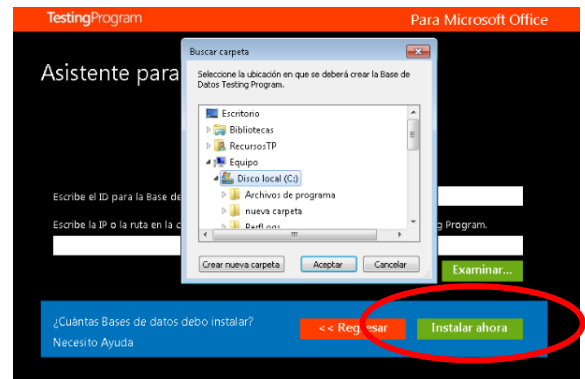

7. Espera mientras se instala la base de datos del sistema local en el Servidor.

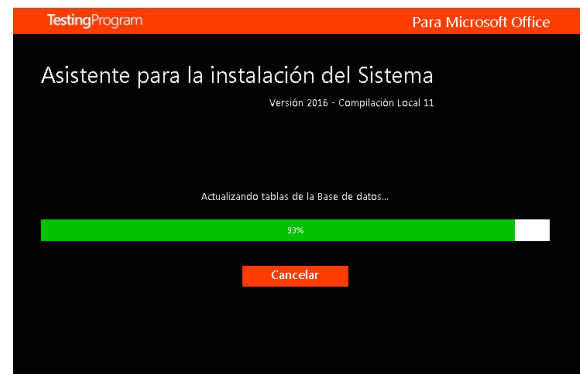

8. Para concluir con la instalación de la base de datos haz clic en el botón **Aceptar**.

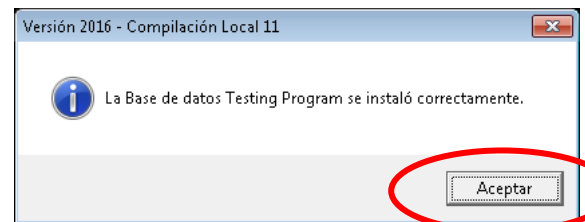

## Información importante

La base de datos Testing Program consta de 2 archivos (**TPDBMSLocal.mdb** y **TPDBMSLocal.tpx**), los cuales debes respaldar frecuentemente para evitar la pérdida de información. Recuerda que Testing Program **NO** cuenta con respaldos de tu información.

## INSTALAR EL SISTEMA TESTING PROGRAM

1. Desde los equipos que tendrán la función de Estaciones de Trabajo ejecuta el **AsistenteParaLaInstalacionDeTestingProgram2016Local.exe** que se encuentra en la carpeta donde se almacenan los instaladores. (Instalador Testing Program)

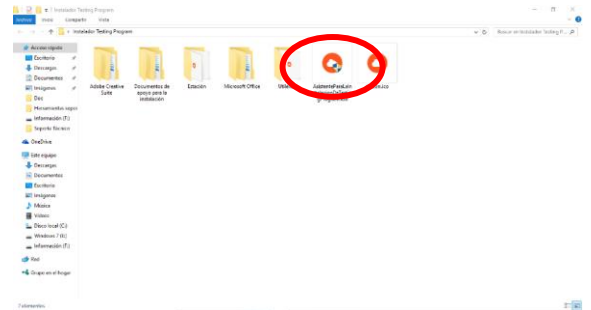

2. Selecciona la opción **Instalar el Sistema**.

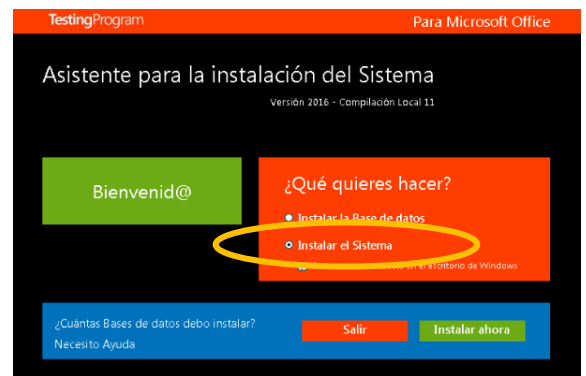

3. Haz clic en el botón **Instalar ahora**.

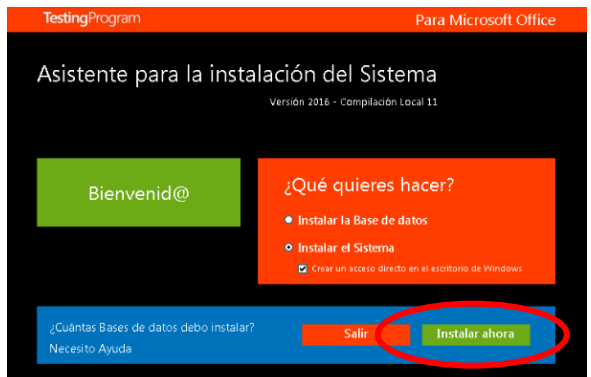

4. Espera mientras se instala el sistema en tu equipo.

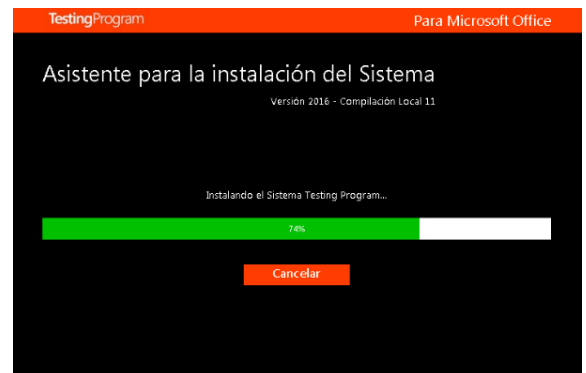

5. Al concluir la instalación del sistema haz clic en el botón *Aceptar*.

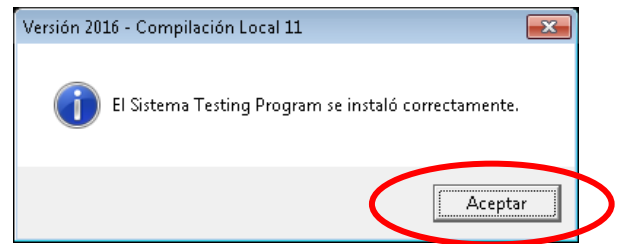

## INSTALAR LOS RECURSOS DIDÁCTICOS TESTING PROGRAM

1. Desde los equipos que tendrán la función de Estaciones de Trabajo ejecuta el **AsistenteParaLaInstalacionDeRecursos.exe** que se encuentra en la carpeta donde se almacenan los instaladores. (**Instalador de Recursos Testing Program**)

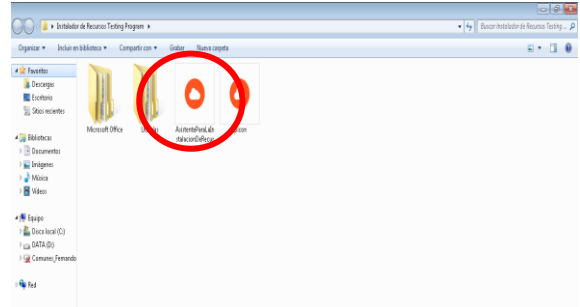

2. Haz clic en el botón **Instalar ahora**.

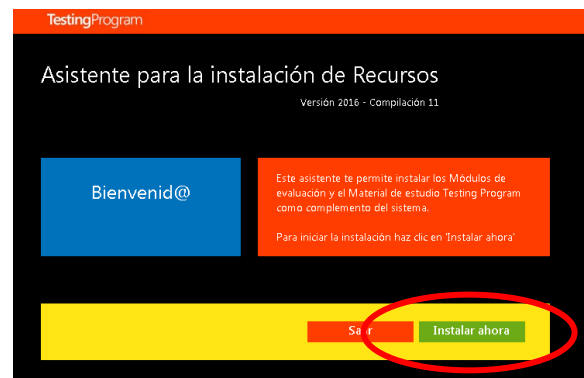

3. Espera mientras se instalan los recursos didácticos en tu equipo.

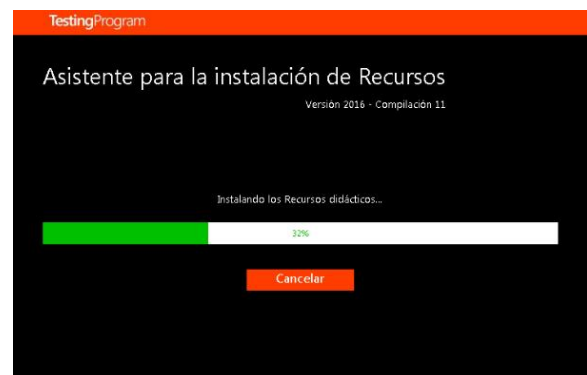

4. Al concluir la instalación los recursos didácticos haz clic en el botón **Aceptar**.

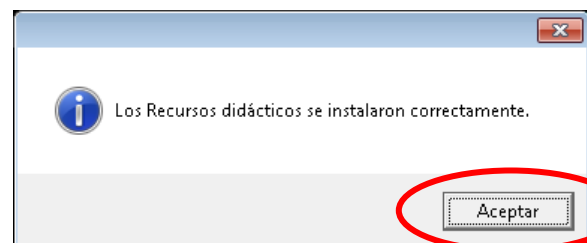

## ¿TIENES DUDAS O NECESITAS AYUDA?

**Estamos listos para atenderte.**

Contáctanos en horario de lunes a viernes de 8:00 a 17:30, sábados de 8:00 a 14:00 horas. (GMT -6)

 **(+52 444) 811.3275**

✓ Soporte Técnico Testing Program

Correo: [Soporte@TestingProgram.mx](mailto:Soporte@TestingProgram.mx)

Chat Oficial: [www.TestingProgram.mx](http://www.TestingProgram.mx)

Skype: [SoporteTP@hotmail.com](https://www.skype.com/people/SoporteTP@hotmail.com)

Hangouts: [TestingProgramLN@Gmail.com](mailto:TestingProgramLN@Gmail.com)

